Priloga 2: Pregledna karta k Uredbi o vodovarstvenem območju za javno oskrbo s pitno vodo v občini Šentilj – dopolnjen osnutek

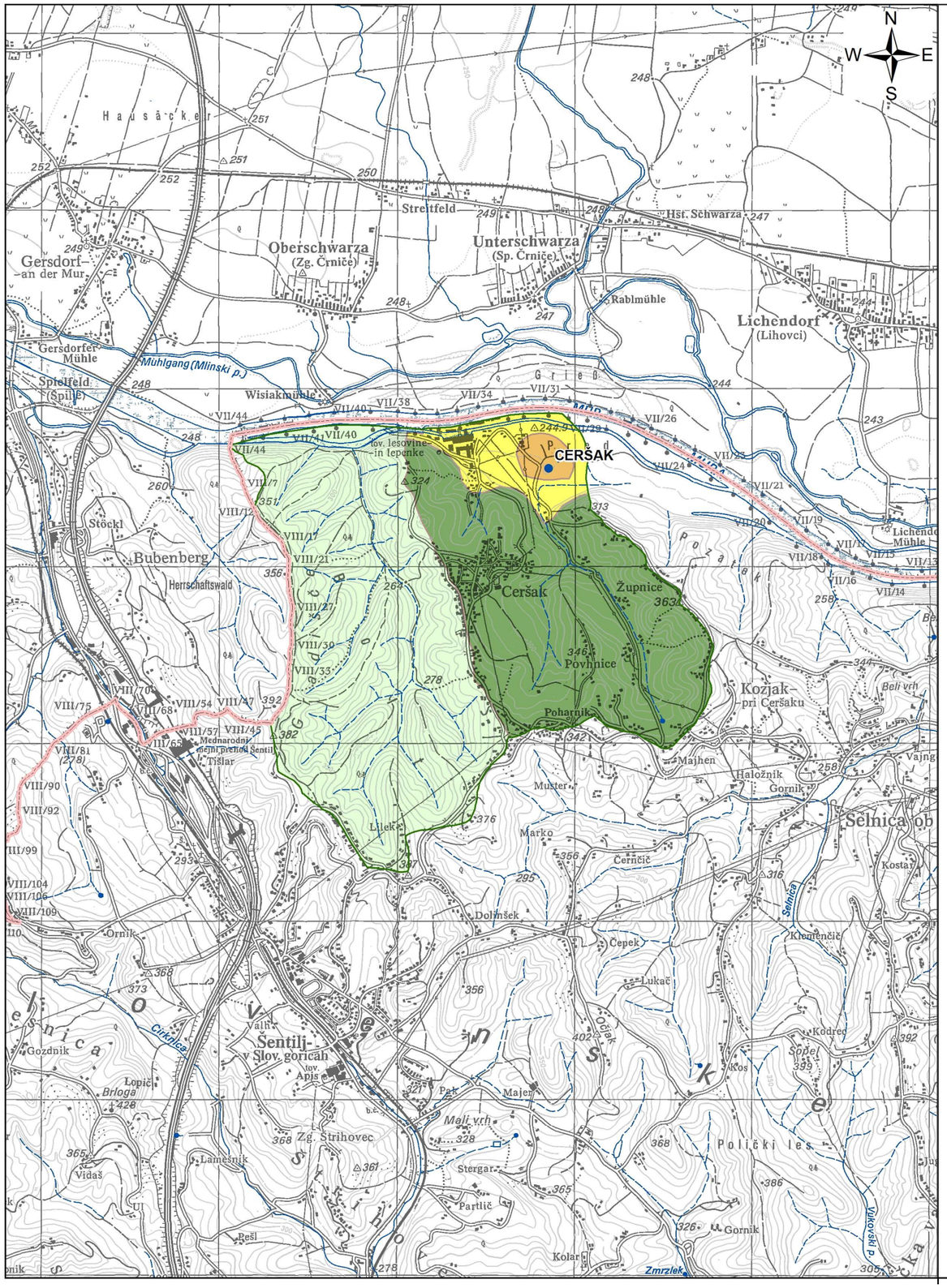

LEGENDA

OBJEKTI

CERŠAK
● Črpalna vrtina

VODOVARSTVENI REŽIM

- Območje zajetja (VVO 0)
- Najožje območje, na katerem se izvaja varovanje z najstrožjim vodovarstvenim režimom (VVO I)
- Ožje območje, na katerem se izvaja varovanje s strogim vodovarstvenim režimom (VVO II)
- Širše območje, na katerem se izvaja varovanje z blažjim vodovarstvenim režimom (VVO IIIA)
- Širše območje, na katerem se izvaja varovanje z najblažjim vodovarstvenim režimom (VVO IIIB)
- Zunanja meja vodovarstvenaga območja
- Državna meja