

Ime predpisa:

Osnutek Uredbe o spremembah Uredbe o vodovarstvenem območju za vodna telesa
vodonosnikov na območju Slovenj Gradca – osnutek za javno obravnavo

Št. zadeve:

007-467/2017/2

Datum objave:

21. 2. 2018

Rok za sprejem mnenj in pripomb:

7. 3. 2018

Ime odgovorne osebe in e-naslov:

Tadej Kovačič, gp.mop@gov.si

OBRAZLOŽITEV

Osnutek Uredbe o spremembah Uredbe o vodovarstvenem območju za vodna telesa vodonosnikov na območju Slovenj Gradca je pripravljen na podlagi prvega odstavka v zvezi s tretjim odstavkom 74. člena Zakona o vodah (Uradni list RS, št. 67/02, 110/02 – ZGO-1, 2/04 – ZZdl-A, 41/04 – ZVO-1, 57/08, 57/12, 100/13, 40/14 in 56/15), ki določa, da vlada zavaruje vodno telo, ki se uporablja za odvzem ali je namenjeno za javno oskrbo s pitno vodo, pred onesnaževanjem ali drugimi vrstami obremenjevanja, ki bi lahko vplivalo na zdravstveno ustreznost voda ali na njeno količino.

Uredba o spremembah Uredbe o vodovarstvenem območju za vodna telesa vodonosnikov na območju Slovenj Gradca je pripravljena z namenom, da se iz Uredbe o vodovarstvenem območju za vodna telesa vodonosnikov na območju Slovenj Gradca (Uradni list RS, št. 56/15) (v nadaljevanju: uredba) izvzeme vodna zajetja Troblje 1, Troblje 2 in Nove Pameče 2. S strani Javnega podjetja komunala Slovenj Gradec d.o.o. je bila podana pobuda, da se vodna zajetja Troblje 1, Troblje 2 in Nove Pameče 2 izvzamejo iz uredbe, saj se le-ta več ne uporabljajo za javno oskrbo s pitno vodo.

Vodno zajetje Nove Pameče 1 je imelo z zajetjem Troblje 1 skupno širše vodovarstveno območje (VVO III), zaradi česar je bilo treba zajetju Nove Pameče 1 določiti novo širše vodovarstveno območje. Širše vodovarstveno območje predstavlja celotno napajalno območje zajetja, kjer je zagotovljeno dolgoročno varstvo zdravstvene ustreznosti pitne vode, vodovarstveni režim pa zagotavlja sprejemljivo tveganje za onesnaženje z radioaktivnimi snovmi in snovmi, ki so obstojne ali se razgrajujejo zelo počasi.

Ker je bilo treba za vodno zajetje Nove Pameče 1 določiti novo širše vodovarstveno območje, je spremenjen seznam zemljiških parcel. Seznam zemljiških parcel je noveliran in povzet po digitalnem zemljiškem katastru iz decembra 2017.

Z izvzetjem zajetij Troblje 1, Troblje 2 in Nove Pameče 2 ter zaradi noveliranega seznama zemljiških parcel se Priloga 1, Priloga 2 in Priloga 4 iz uredbe nadomestijo z novimi prilogami.

Na podlagi prvega odstavka v zvezi s tretjim odstavkom 74. člena Zakona o vodah (Uradni list RS, št. 67/02, 2/04 – ZZdl-A , 41/04 – ZVO-1, 57/08, 57/12, 100/13, 40/14 in 56/15) izdaja Vlada Republike Slovenije

U R E D B O

o spremembah Uredbe o vodovarstvenem območju za vodna telesa vodonosnikov na območju Slovenj Gradca

1. člen

V Uredbi o vodovarstvenem območju za vodna telesa vodonosnikov na območju Slovenj Gradca (Uradni list RS, št. 56/15) se drugi odstavek 3. člena spremeni tako, da se glasi:

»(2) Seznam parcel iz prejšnjega odstavka je povzet po digitalnem zemljiškem katastru iz decembra 2017, ki ga vodi Geodetska uprava Republike Slovenije.«

Tretji odstavek se spremeni tako, da se glasi:

»(3) Vodovarstveno območje, notranje območje in območje zajetja ter njihove geografske meje so določeni na digitalnem podatkovnem sloju za raven merila 1 : 5.000 v državnem koordinatnem sistemu. Podatki o vodovarstvenem območju, notranjem območju in območju zajetja ter njihovih geografskih mejah so del vodnega katastra ter vključujejo zlasti:

- identifikacijsko številko vodovarstvenega območja, notranjega območja oziroma območja zajetja,
- šifro notranjega območja, oznako in ime notranjega območja,
- velikost površine vodovarstvenega območja, notranjega območja oziroma območja zajetja,
- datum določitve vodovarstvenega območja, notranjega območja oziroma območja zajetja in
- opombe.«

Peti odstavek se črta.

2. člen

Priloga 1 se nadomesti z novo prilogo 1, ki je kot priloga 1 sestavni del te uredbe.

Priloga 2 se nadomesti z novo prilogo 2, ki je kot priloga 2 sestavni del te uredbe.

Priloga 4 se nadomesti z novo prilogo 4, ki je kot priloga 3 sestavni del te uredbe.

3. člen

Ta uredba začne veljati petnajsti dan po objavi v Uradnem listu Republike Slovenije.

Št. 007-467/2017
Ljubljana, dne
EVA 2017-2550-0104

Vlada Republike Slovenije
dr. Miroslav Cerar l.r.
Predsednik

Priloga 1

»Priloga 1 - Prikaz vodovarstvenega območja

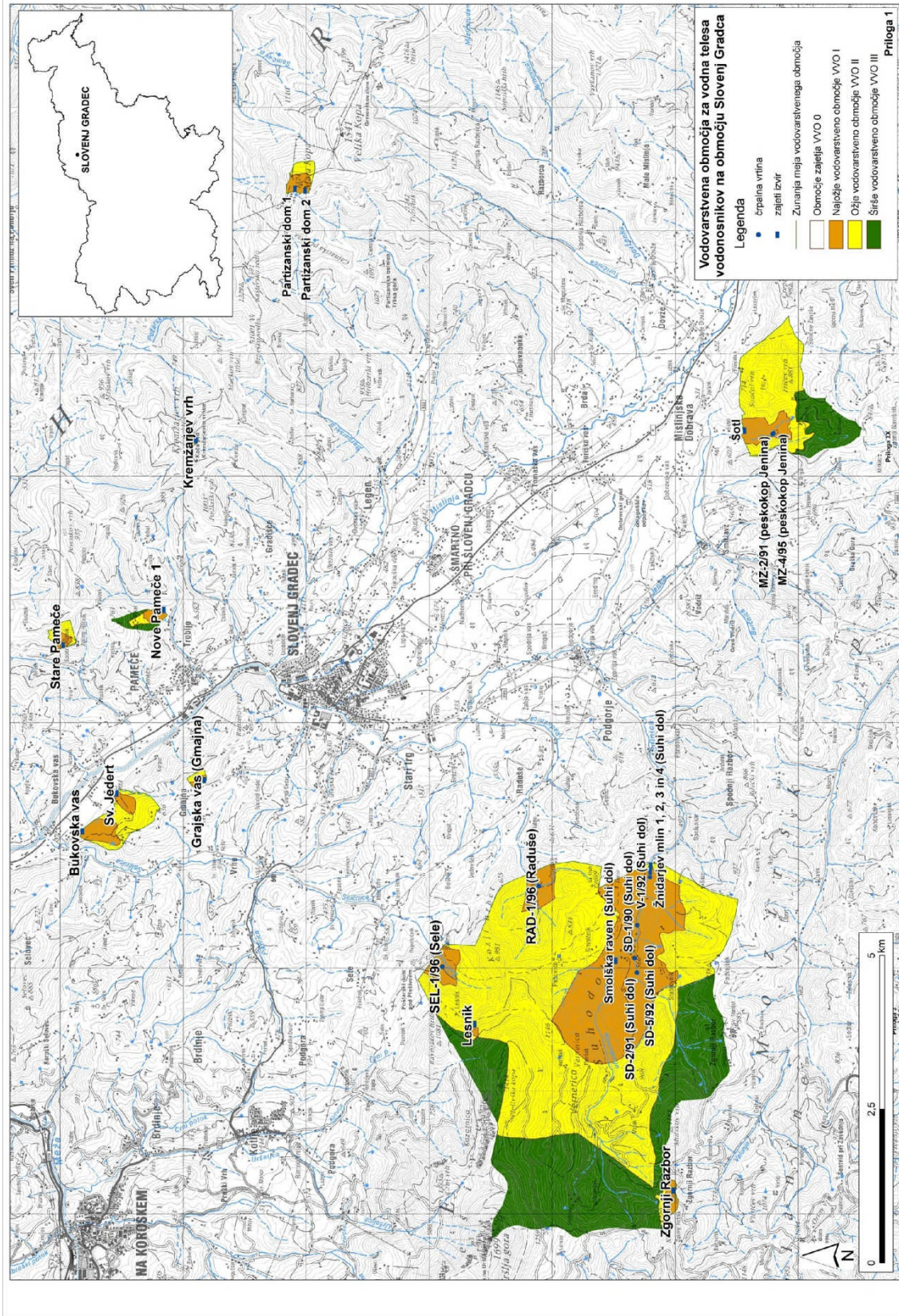

«

Priloga 2

»Priloga 2 - Seznam zemljiških parcel

OBMOČJE ZAJEMA

IME: **Bukovska vas**

Šifra katastrske občine: 847_VRHE

Del parcele: 1027

IME: **Grajska vas (Gmajna)**

Šifra katastrske občine: 847_VRHE

Del parcele: 870

IME: **Kremžarjev vrh**

Šifra katastrske občine: 846_GRADIŠČE

Del parcele: 1037/5

IME: **Lesnik**

Šifra katastrske občine: 848_SELE

Del parcele: 784

IME: **MZ-2/91 (peskokop Jenina) in MZ-4/95 (peskokop Jenina)**

Šifra katastrske občine: 866_ŠENTVID NAD VALDEKOM

Del parcele: 1/1

IME: **Nove Pameče 1**

Šifra katastrske občine: 846_GRADIŠČE

Del parcele: 1686/1

IME: **Partizanski dom 1**

Šifra katastrske občine: 846_GRADIŠČE

Del parcele: 1418/29

IME: **Partizanski dom 2**

Šifra katastrske občine: 846_GRADIŠČE

Del parcele: 1419/4

IME: **RAD-1/96 (Raduše)**

Šifra katastrske občine: 854_PODGORJE

Del parcele: 2043

IME: **SD-1/90 (Suhi dol)**

Šifra katastrske občine: 855_ZGORNJI RAZBOR

Del parcele: 337/19

SD-2/91 (Suhi dol)

Šifra katastrske občine: 855_ZGORNJI RAZBOR

Del parcele: 337/24

SD-5/92 (Suhi dol)

Šifra katastrske občine: 854_PODGORJE

Del parcele: 2179/3

SEL-1/96 (Sele)

Šifra katastrske občine: 848_SELE

Del parcele: 650/1

Smolška raven (Suhi dol)

Šifra katastrske občine: 854_PODGORJE

Del parcele: 2199/1, 2950/4

Šifra katastrske občine: 855_ZGORNJI RAZBOR

Del parcele: 329, 852/1

IME: **Stare Pameče**

Šifra katastrske občine: 845_PAMEČE

Del parcele: 432/1, 432/3, 1466

IME: **Sv. Jedert**

Šifra katastrske občine: 847_VRHE

Del parcele: 1011

IME: **Šotl**

Šifra katastrske občine: 861_DOBRAVA

Del parcele: 417/4

V-1/92 (Suhi dol)

Šifra katastrske občine: 856_SPODNJI RAZBOR

Del parcele: 81/25

Zgornji Razbor

Šifra katastrske občine: 855_ZGORNJI RAZBOR

Del parcele: 87/2

Žnidarjev mlin 1 (Suhi dol), Žnidarjev mlin 2 (Suhi dol) in Žnidarjev mlin 3 (Suhi dol)

Šifra katastrske občine: 856_SPODNJI RAZBOR

Del parcele: 81/20

Žnidarjev mlin 4 (Suhi dol)

Šifra katastrske občine: 856_SPODNJI RAZBOR

Del parcele: 81/19

VODOVARSTVENO OBMOČJE 1

IME: **Bukovska vas**

Šifra katastrske občine: 847_VRHE

Na parceli: 996/1, 1024, 1026, 1029, 1034/2, 1049, 1053

Del parcele: 996/2, 996/3, 996/5, 996/6, 1021, 1022, 1023, 1027, 1034/1, 1035/1, 1050/1, 1050/2, 1051/1, 1052, 1055/1, 1056, 1061/3

IME: **Grajska vas (Gmajna)**

Šifra katastrske občine: 847_VRHE

Del parcele: 863/2, 864/7, 870

IME: **Kremžarjev vrh**

Šifra katastrske občine: 846_GRADIŠČE

Del parcele: 1037/5, 1126/14

IME: **Lesnik**

Šifra katastrske občine: 848_SELE

Del parcele: 781/1, 784, 792/1

IME: **MZ-2/91 (peskokop Jenina), MZ-4/95 (peskokop Jenina) in Šotl**

Šifra katastrske občine: 860_ŠMIKLAVŽ

Del parcele: 536, 592, 597, 599, 614, 615, 737

Šifra katastrske občine: 861_DOBRAVA

Na parceli: 417/6, 1102/8
Del parcele: 393/6, 393/11, 417/1, 417/4, 417/5, 417/7, 1102/5
Šifra katastrske občine: 866_ŠENTVID NAD VALDEKOM
Del parcele: 1/1, 29/3, 921

IME: Nove Pameče 1

Šifra katastrske občine: 846_GRADIŠČE
Del parcele: 1683/2, 1684, 1685/2, 1686/1

IME: Partizanski dom 1 in Partizanski dom 2

Šifra katastrske občine: 815_PRIMOŽ NA POHORJU
Del parcele: 863/4, 863/5
Šifra katastrske občine: 824_HUDI KOT
Del parcele: 635
Šifra katastrske občine: 846_GRADIŠČE
Na parceli: 1418/4, 1418/23, 1418/24
Del parcele: 1418/27, 1418/29, 1419/4, 1757

IME: RAD-1/96 (Raduše)

Šifra katastrske občine: 854_PODGORJE
Na parceli: 2041, 2042, 2044, 2045, 2046, 2047, 2048/1, 2048/2, 2049, 2050, 2051, 2052, 2055/1, 2055/2, 2056/2, 2256, 2257, 2258, 2259, 2260, 2261/1, 2261/2, 2262, 2263, 2266, 2267/2, 2283, 2837, 2838, 2839
Del parcele: 2029, 2030/1, 2040, 2043, 2056/1, 2056/3, 2075/2, 2255, 2267/1, 2269, 2282/1, 2282/2, 2282/4, 2284, 2297, 2840, 2959/16, 2961

IME: SD-1/90 (Suhi dol), SD-2/91 (Suhi dol), SD-5/92 (Suhi dol), Smolška raven (Suhi dol), V-1/92 (Suhi dol), Žnidarjev mlin 1 (Suhi dol), Žnidarjev mlin 2 (Suhi dol), Žnidarjev mlin 3 (Suhi dol) in Žnidarjev mlin 4 (Suhi dol)

Šifra katastrske občine: 854_PODGORJE
Na parceli: 1584/16, 1584/17, 2092/3, 2096/2, 2096/3, 2097, 2116/2, 2116/3, 2116/4, 2119/2, 2120/4, 2120/5, 2120/6, 2120/7, 2125/1, 2125/2, 2125/3, 2135/6, 2135/10, 2137/5, 2137/7, 2137/8, 2139, 2140/1, 2140/3, 2140/4, 2140/5, 2140/6, 2140/7, 2140/8, 2140/9, 2140/10, 2140/11, 2140/12, 2140/13, 2140/14, 2140/15, 2140/16, 2140/17, 2140/18, 2141/3, 2141/4, 2141/5, 2142/4, 2142/5, 2142/6, 2142/8, 2143, 2147/1, 2147/2, 2147/3, 2147/4, 2149, 2161/4, 2161/5, 2161/6, 2161/7, 2161/8, 2161/9, 2161/10, 2161/11, 2161/12, 2164, 2165, 2166, 2168/1, 2168/2, 2170, 2171/2, 2171/3, 2171/5, 2171/6, 2171/7, 2171/8, 2171/9, 2172, 2173/1, 2173/2, 2174/2, 2174/3, 2174/4, 2174/5, 2175/1, 2175/2, 2176, 2177/1, 2177/2, 2178, 2179/2, 2179/4, 2180, 2182, 2183, 2186, 2187, 2188/1, 2188/2, 2188/3, 2189, 2190, 2193/1, 2193/2, 2194/1, 2194/2, 2194/3, 2194/4, 2194/5, 2194/6, 2194/7, 2194/8, 2194/9, 2195, 2198/1, 2198/2, 2198/3, 2198/4, 2199/2, 2200/1, 2200/2, 2200/3, 2201/2, 2206/2, 2221, 2222/1, 2225/1, 2225/2, 2225/3, 2225/4, 2227, 2230, 2232/1, 2232/2, 2232/3, 2233/1, 2233/2, 2233/3, 2234, 2898/1, 2898/2, 2899/1, 2899/2, 2899/3, 2899/4, 2899/5, 2899/6, 2899/7, 2899/8, 2899/9, 2900/2, 2900/3, 2917/3, 2951, 2965, 2966, 2967
Del parcele: 1584/4, 1584/7, 1584/13, 1584/15, 2062/3, 2082, 2083, 2092/3, 2096/4, 2098, 2114, 2116/3, 2119/1, 2126, 2127, 2128/1, 2128/2, 2135/10, 2137/6, 2137/9, 2137/15, 2137/16, 2137/19, 2138/2, 2138/3, 2138/4, 2142/3, 2142/4, 2142/7, 2147/1, 2151, 2152, 2160, 2179/3, 2199/1, 2201/1, 2202, 2203, 2206/1, 2218, 2219, 2220, 2235, 2237, 2238, 2240, 2242, 2898/4, 2900/1, 2901/1, 2901/2, 2907/4, 2907/5, 2917/2, 2950/3, 2950/4

Šifra katastrske občine: 855_ZGORNJI RAZBOR

Na parceli: *30/1, *30/2, *31/1, *31/2, *32, *33, *34, *38/1, *38/2, 298/2, 298/3, 298/4, 298/6, 311/3, 311/4, 313/1, 313/2, 313/3, 313/5, 314, 316, 317, 318, 320, 321, 322, 324, 325, 326/1, 326/2, 326/3, 327/1, 327/2, 327/3, 327/4, 327/5, 328/1, 328/2, 330, 332, 334/1, 334/2, 335, 336/2, 336/6, 336/7, 336/8, 336/9, 336/10, 336/11, 337/2, 337/7, 337/8, 337/11, 337/12, 337/13, 337/14, 337/15, 337/16, 337/17, 337/18, 337/20, 337/21, 337/22, 337/23, 337/28, 337/29, 337/30, 337/31, 338/1, 338/2, 339/1, 339/2, 339/3, 340, 342, 345, 347, 349, 350, 351/1, 351/2, 352/2, 352/3, 352/5, 352/6, 352/7, 352/8, 354, 355, 358/1, 358/2, 358/3, 360, 363/1, 363/2, 367, 369, 371, 376/1, 376/2, 377, 378, 380, 381, 382, 383/1, 383/2, 385/2, 847/3, 847/4, 847/5, 851/1, 851/2, 851/4, 851/5, 851/6, 851/7, 851/8, 851/9, 851/10, 851/11, 851/12, 851/13, 851/14, 851/15, 851/16, 852/3, 852/7, 852/8, 852/9, 852/10, 852/11, 852/12, 852/13

Del parcele: 273/2, 297, 298/5, 299, 309, 311/1, 311/2, 313/5, 315, 329, 337/9, 337/10, 337/19, 337/24, 337/25, 337/26, 337/27, 352/1, 385/1, 386, 387, 389, 706/1, 721, 825/1, 847/2, 852/1, 852/6, 852/14

Šifra katastrske občine: 856_SPODNJI RAZBOR

Na parceli: *1/1, 1/1, 1/2, 1/3, 2/1, 2/2, 3, 5/1, 5/2, 6/1, 6/3, 7, *7/2, *7/3, 8, *8/3, 10, 11/1, 11/2, 12/1, 17, 19, 20, 21, 24/2, 24/9, 24/10, 24/13, 25/1, 26/1, 63, 64, 65, 66, 67, 68, *70, 70, 73/1, 74, 75, *76, 76, 77/2, 77/3, 77/4, 77/5, 77/6, 77/7, 78/1, 78/2, 79, 80/1, 80/3, 80/4, 80/5, 80/6, 81/1, 81/2, 81/3, 81/4, 81/21, 81/22, 81/26, *82, *90, 93, 95, 599/1, 599/2, 599/3, 599/4, 626/2, 626/5, 626/6

Del parcele: *8/1, 9, 12/1, 22, 23, 24/1, 24/3, 24/4, 24/14, 24/15, 25/2, 26/2, 41/6, 41/7, 50/6, 50/9, 50/10, 50/14, 69, *72, 77/1, 81/5, 81/14, 81/17, 81/19, 81/20, 81/23, 81/25, 90/1, 90/2, 91, 92, 94, 96, 135/1, 593/2, 626/1, 626/4

IME: SEL-1/96 (Sele)

Šifra katastrske občine: 847_VRHE

Del parcele: 5, 6, 12/4, 12/4, 19/2, 21, 22, 23, 1596/1, 1597/1, 1598, 1639/1

Šifra katastrske občine: 848_SELE

Del parcele: 649, 650/1, 651/1, 651/4, 839/1

IME: Stare Pameče

Šifra katastrske občine: 845_PAMEČE

Na parceli: 428, 430, 432/4, 432/6

Del parcele: 426/3, 427/1, 427/2, 429/1, 431, 432/1, 432/2, 432/3, 432/5, 432/7, 443/1, 1466

IME: Sv. Jedert

Šifra katastrske občine: 844_ŠENTJANŽ PRI DRAVOGRADU

Del parcele: 711, 712, 722

Šifra katastrske občine: 847_VRHE

Na parceli: 1003/2, 1005/3, 1005/4, 1005/6, 1005/8, 1006/2, 1012/2

Del parcele: 969, 986/2, 999, 1002, 1003/1, 1004, 1005/1, 1005/2, 1005/4, 1005/7, 1006/1, 1006/2, 1011, 1012/1

IME: Zgornji Razbor

Šifra katastrske občine: 855_ZGORNJI RAZBOR

Na parceli: 82, 85

Del parcele: 75, 83, 84, 86/1, 86/2, 87/1, 87/2, 89, 90/3, 110/1, 110/5, 839/1, 839/3, 844

VODOVARSTVENO OBMOČJE 2

IME: Bukovska vas in Sv. Jedert

Šifra katastrske občine: 844_ŠENTJANŽ PRI DRAVOGRADU

Del parcele: 711, 712, 713/1, 713/2, 713/3, 722

Šifra katastrske občine: 847_VRHE

Na parceli: 971/3, 971/4, 971/5, 979/1, 979/2, 980, 982, 983, 984, 987/1, 987/2, 988/1, 988/2, 989, 990/2, 991/1, 991/2, 991/3, 992/1, 992/2, 993, 994, 995, 996/4, 997, 998, 1000, 1001/1, 1001/2, 1001/3, 1001/4, 1017/6, 1017/8, 1055/2, 1057/1, 1057/2, 1059/1, 1059/2, 1060/2, 1061/3, 1062, 1065/1

Del parcele: 969, 970, 971/1, 971/2, 978, 986/1, 986/2, 987/3, 987/4, 987/5, 990/1, 996/2, 996/3, 996/5, 996/6, 999, 1002, 1003/1, 1004, 1005/1, 1005/2, 1005/4, 1005/7, 1006/1, 1006/2, 1011, 1012/1, 1017/1, 1017/2, 1017/7, 1018, 1019/1, 1021, 1022, 1023, 1034/1, 1035/1, 1047/1, 1050/1, 1050/2, 1051/1, 1051/2, 1052, 1055/1, 1056, 1060/1, 1061/3, 1061/3, 1064, 1067, 1068, 1076/5

IME: Grajska vas (Gmajna)

Šifra katastrske občine: 847_VRHE

Del parcele: 793/2, 861, 863/2, 863/2, 863/9, 870, 871/3

IME: Kremžarjev vrh

Šifra katastrske občine: 812_ŠENTJANŽ NAD DRAVČAMI

Na parceli: 1280

Šifra katastrske občine: 845_PAMEČE
Na parceli: 28, 29
Šifra katastrske občine: 846_GRADIŠČE
Del parcele: 1037/5, 1126/14

IME: Lesnik

Šifra katastrske občine: 848_SELE
Del parcele: 781/1, 784, 792/1

IME: MZ-2/91 (peskokop Jenina), MZ-4/95 (peskokop Jenina) in Šotl

Šifra katastrske občine: 860_ŠMIKLAVŽ
Na parceli: 538, 542, 543/1, 543/2, 545, 594, 596, 600, 604, 606, 610, 611, 729
Del parcele: *51, 536, 541, 546, 590/1, 591, 592, 597, 599, 614, 723, 730, 737
Šifra katastrske občine: 861_DOBRAVA
Na parceli: *45/1, *46, *49/1, *50, 420, 424/2, 429/2, 431/1, 431/2, 432, 433, 434, 435, 436, 437/1, 437/2, 437/3, 437/4, 437/5, 437/6, 438, 442, 444, 445, 448, 449, 450, 459, 460
Del parcele: *45/1, 393/11, 417/1, 418, 419, 425, 426, 428, 429/1, 454/4, 458/1, 472, 487/1, 487/7, 487/8
Šifra katastrske občine: 863_ŠENTILJ POD TURJAKOM
Del parcele: 534/1
Šifra katastrske občine: 866_ŠENTVID NAD VALDEKOM
Na parceli: 1/2, 2, 3, 7, 10/1, 10/2, 21/2, 23, 24, 26, 27/1, 27/2, 29/1, 29/2, 31/1, 31/2, 32/1, 32/2, 33/3, 33/4, *137
Del parcele: 1/1, *3, 12, 19/2, 19/4, 19/5, 19/6, 20, 21/1, 22, 25, 29/3, 33/1, 33/2, 34, 75/1, 89, 90/1, 91/1, 92/1, 116/8, 122/1, 122/2, 122/3, 174/3, 921

IME: Nove Pameče 1

Šifra katastrske občine: 846_GRADIŠČE
Na parceli: *150, *151, 1673, 1674, 1675, 1676, 1677, 1678, 1679, 1685/1, 1685/3
Del parcele: 1668/1, 1680, 1683/2, 1684, 1685/2, 1746, 1750, 1751

IME: Partizanski dom 1 in Partizanski dom 2

Šifra katastrske občine: 815_PRIMOŽ NA POHORJU
Del parcele: 863/4, 863/5
Šifra katastrske občine: 824_HUDI KOT
Del parcele: 633, 634, 635, 1392
Šifra katastrske občine: 846_GRADIŠČE
Del parcele: 1418/26, 1418/27

IME: RAD-1/96 (Raduše), SD-1/90 (Suhi dol), SD-2/91 (Suhi dol), SD-5/92 (Suhi dol), SEL-1/96 (Sele), Smolška raven (Suhi dol), V-1/92 (Suhi dol), Žnidarjev mlin 1 (Suhi dol), Žnidarjev mlin 2 (Suhi dol), Žnidarjev mlin 3 (Suhi dol) in Žnidarjev mlin 4 (Suhi dol)

Šifra katastrske občine: 847_VRHE
Na parceli: 1596/2
Del parcele: 1, 5, 6, 12/4, 21, 22, 23, 1596/1, 1597/1, 1639/1
Šifra katastrske občine: 848_SELE
Na parceli: 651/5, 782, 783/1, 783/2, 784, 785, 786, 787, 788, 789, 790/1, 790/2, 790/3, 790/4, 790/5, 790/6, 791, 792/2, 793, 794, 795, 796, 797, 798, 801, 802/1, 802/2, 802/3, 802/4, 802/5, 802/6, 802/7, 802/8, 802/9, 802/10, 803, 804/1, 804/2
Del parcele: 650/1, 651/1, 651/3, 651/4, 652/2, 711/1, 839/1
Šifra katastrske občine: 854_PODGORJE
Na parceli: 1584/9, 1584/10, 2018, 2019, 2020, 2021, 2022, 2024, 2025, 2026, 2062/2, 2067, 2068, 2070, 2071, 2072, 2073, 2074, 2075/1, 2075/3, 2075/4, 2075/5, 2076, 2077, 2078, 2079, 2080, 2085, 2086, 2087, 2090, 2091, 2092/3, 2204, 2205, 2207/1, 2207/2, 2207/4, 2207/5, 2208, 2210, 2212, 2213/1, 2213/2, 2213/3, 2213/4, 2214/1, 2214/2, 2215, 2216, 2217, 2241, 2243, 2244/1, 2244/2, 2245, 2247/1, 2247/2, 2248, 2249, 2250, 2252, 2254/1, 2254/2, 2254/3, 2254/4, 2268, 2270/1, 2270/2, 2271, 2272, 2273, 2274, 2276, 2278, 2279/1, 2279/2, 2280, 2282/5, 2787, 2788, 2791/1, 2791/2, 2791/3, 2794, 2796/1, 2796/2, 2798/1, 2798/3, 2798/4, 2798/5, 2799, 2801, 2802/1, 2802/2, 2803/1, 2803/2, 2804/1, 2804/2, 2805/1, 2805/2, 2807/1, 2807/2, 2807/3, 2808/1, 2808/2, 2810/1, 2810/2, 2810/3,

2811/1, 2811/2, 2811/3, 2816/1, 2816/2, 2817, 2820, 2821, 2823/1, 2823/2, 2823/3, 2824, 2826/1, 2826/2, 2827, 2828, 2829/1, 2829/2, 2830/1, 2830/2, 2831, 2833, 2836, 2893, 2894, 2898/3

Del parcele: 1584/3, 1584/4, 1584/7, 1584/12, 1584/13, 1584/13, 1584/14, 1584/15, 2016/1, 2016/2, 2016/4, 2017, 2027, 2029, 2030/1, 2030/2, 2040, 2056/1, 2056/3, 2057/2, 2057/3, 2060/1, 2061, 2062/1, 2062/3, 2063, 2075/2, 2082, 2083, 2092/3, 2135/10, 2137/15, 2137/15, 2201/1, 2202, 2203, 2206/1, 2218, 2219, 2220, 2235, 2237, 2238, 2240, 2242, 2255, 2267/1, 2269, 2282/1, 2282/2, 2282/4, 2745/2, 2785/2, 2786, 2840, 2895, 2897/1, 2897/2, 2898/4, 2901/2, 2917/2, 2950/3, 2961

Šifra katastrske občine: 855_ZGORNJI RAZBOR

Na parceli: *41, *43, *74, *75, 134, 135, 136, 194, 267, 268, 269/1, 269/2, 271, 272/1, 273/1, 275, 276/1, 276/2, 277, 279, 280, 281, 282/1, 282/2, 282/3, 282/4, 282/5, 283, 288, 289, 290, 291, 292, 293, 295, 296, 300, 302, 303, 304, 307, 311/5, 388, 390, 391, 392, 393, 395, 396, 397, 398, 399/1, 399/2, 399/3, 400, 401, 404, 406, 407, 410, 411, 412, 414, 415, 416, 418, 419, 420/1, 420/2, 420/3, 420/4, 420/5, 421, 422, 425, 426, 427, 428, 429, 430, 431, 432, 433, 434/1, 434/2, 434/3, 435, 440, 441/1, 441/2, 442/1, 442/2, 443, 444/1, 444/2, 445, 446, 448, 449, 450, 451, 452/1, 452/2, 453, 454/1, 454/2, 455/1, 455/2, 457, 458/1, 458/2, 459/1, 459/2, 460/1, 460/2, 462, 463, 465, 466, 467, 469, 471/1, 471/2, 471/3, 472, 474, 475, 477/1, 478, 677/1, 688, 689, 690, 691, 694, 695, 696, 698, 701, 702, 704, 706/2, 707/1, 707/2, 708, 720, 722/1, 845, 847/1, 848/1, 848/2, 849, 850/1, 852/15

Del parcele: 133, 186, 273/2, 273/3, 273/4, 297, 298/5, 299, 309, 311/1, 311/2, 313/5, 315, 352/1, 385/1, 386, 387, 389, 706/1, 721, 825/1, 847/2, 852/6, 852/14

Šifra katastrske občine: 856_SPODNJI RAZBOR

Na parceli: *1/2, *8/1, *9/2, 24/6, 24/7, 24/8, 24/11, 24/12, 24/16, 24/17, 24/18, 27/4, 41/1, 41/2, 41/3, 41/4, 41/5, 41/8, 42, 43, 47/4, 47/5, 48, 49/1, 50/1, 50/2, 50/3, 50/4, 50/5, 50/8, 50/11, 50/13, 50/14, 50/15, 51, 57, 58, 60, 61/1, 61/2, 61/3, *86, *87, *88, 97/2, 97/3, 98, 128, 129, 130, 135/2, 135/3, 136/1, 136/2, 136/3, 136/4, 137, 140/3, 149/1, 149/2, 150/1, 150/5, 150/6, 150/7, 150/8, 151/1, 151/2, 172, 189, 190, 192, 203, 595, 598/2, 602/3

Del parcele: *5, *8/1, 9, *9/2, 12/1, *19, 22, 23, 24/1, 24/3, 24/4, 24/14, 24/15, 25/2, 26/2, 41/6, 41/7, 44/1, 44/3, 47/1, 47/2, 47/3, 47/6, 47/8, 50/6, 50/9, 50/10, 50/14, 69, *72, 77/1, 81/5, 81/6, 81/9, 81/14, 81/17, 81/19, 81/23, 82/1, 82/2, 85/1, 87, 90/1, 90/2, 91, 92, 94, 96, 97/1, 99, 121, 124, 126, 135/1, 139, 140/2, 140/3, 147/2, 148, 150/2, 150/3, 152, 153/2, 154/2, 155, 171, 188, 191, 193, 195/2, 195/3, 196/2, 196/4, 202, 204, 593/2, 594, 596/1, 597/2, 597/7, 597/8, 597/9, 601, 626/1, 626/4

IME: **Stare Pameče**

Šifra katastrske občine: 845_PAMEČE

Na parceli: 437/2

Del parcele: 426/3, 427/1, 427/2, 429/1, 429/1, 429/2, 431, 432/1, 432/3, 432/5, 442/3, 443/1, 445/1, 448, 451/1, 452/1, 1466

IME: **Zgornji Razbor**

Šifra katastrske občine: 855_ZGORNJI RAZBOR

Na parceli: 88

Del parcele: 87/1, 89, 90/1, 90/3, 107, 110/1, 133, 837, 844, 844

VODOVARSTVENO OBMOČJE 3

IME: **Lesnik, RAD-1/96 (Raduše), SD-1/90 (Suhi dol), SD-2/91 (Suhi dol), SD-5/92 (Suhi dol), SEL-1/96 (Sele), Smolška raven (Suhi dol), V-1/92 (Suhi dol), Zgornji Razbor, Žnidarjev mlin 1 (Suhi dol), Žnidarjev mlin 2 (Suhi dol), Žnidarjev mlin 3 (Suhi dol) in Žnidarjev mlin 4 (Suhi dol)**

Šifra katastrske občine: 848_SELE

Del parcele: 711/1, 780/2, 780/3, 781/1, 781/2, 792/1, 803

Šifra katastrske občine: 855_ZGORNJI RAZBOR

Na parceli: *24, *25, *27, *40, *63, *66/1, *66/2, *67, *79, 90/3, 91, 93, 97, 98, 99, 100, 101, 102/1, 102/2, 103, 104, 131, 132, 138, 139, 141/1, 141/2, 141/3, 141/4, 143, 144, 145, 146, 148, 150, 152, 154, 155, 157, 158, 159, 172, 174, 177/2, 177/3, 177/4, 177/5, 178, 179, 180/1, 180/3, 181/2, 185, 189, 190, 191, 193, 195, 196, 197, 198, 199, 200, 201, 202, 203, 204, 205, 206, 207, 208, 209, 210/1, 210/2, 214, 216, 217, 219, 220/1, 220/2, 220/3, 220/4, 220/5, 220/6, 220/7, 220/9, 220/10, 220/11, 220/12, 221, 222, 223/2, 223/3, 223/4, 223/5, 223/6, 224/1, 224/2, 224/3, 226/1, 226/2, 226/3, 227, 228, 229, 230, 231/1, 231/2, 231/3, 231/4, 231/5, 233, 234, 236, 237/1, 237/3, 237/4, 237/5, 237/6,

237/7, 237/8, 238, 240, 241, 242, 243, 250, 251, 252/1, 252/3, 252/4, 252/5, 252/6, 252/7, 252/9, 252/10, 252/11, 252/12, 253/1, 253/2, 254, 255, 256, 257, 259, 262, 263, 264, 265, 266, 272/2, 273/2, 273/5, 479, 480, 483, 560/1, 560/2, 561/1, 561/2, 562, 563, 564, 566, 567, 568, 569, 570, 579, 580, 581/1, 581/4, 582, 673, 674/1, 674/2, 676/1, 676/2, 677/2, 678, 679, 680/1, 680/2, 680/3, 680/4, 681, 682, 683, 684, 685, 686, 707/3, 709/1, 709/2, 710, 711, 712, 713, 714/1, 714/2, 715/1, 715/2, 716, 717, 718, 722/2, 723, 724/1, 724/2, 725, 726/1, 726/2, 727, 732/3, 734, 850/2

Del parcele: *10, *66/1, 89, 90/1, 90/3, 94/1, 95/1, 95/2, 96/1, 107, 110/1, 133, 134, 136, 161/1, 166/1, 167, 168/1, 168/2, 170, 176, 177/1, 180/1, 180/3, 181/1, 186, 194, 212, 213, 271, 272/1, 273/1, 273/2, 273/3, 273/4, 399/1, 431, 435, 441/1, 441/2, 459/1, 471/2, 477/1, 478, 482, 486/1, 486/2, 487, 488, 555/1, 556, 557, 559, 572/1, 572/2, 578, 581/2, 581/3, 583, 585/1, 586/1, 588, 665, 667, 668/2, 672, 677/1, 688, 689, 702, 704, 706/1, 707/1, 708, 720, 722/1, 728, 729, 732/3, 733/1, 735, 737, 738, 742/6, 770/1, 824, 825/1, 836/1, 837, 843/2, 844, 845, 846, 847/1, 849, 850/1

Šifra katastrske občine: 856_SPODNJI RAZBOR

Na parceli: 27/1, 27/6, 27/7, 27/8, 27/9, 27/10, 27/11, 27/12, 32/3, 32/12, 35/1, 35/2, 36, 37, 39/1, 39/2, 39/3, 602/1, 602/2, 605/2, 606/1, 606/2

Del parcele: *2, 27/3, 27/4, 28/4, 28/5, 28/6, 28/8, 32/2, 32/4, 32/6, 32/8, 32/9, 32/10, 32/11, 33, 34/1, 203, 204, 205, 206/3, 208/5, 602/3, 603, 605/1, 606/3

Šifra katastrske občine: 899_URŠLJA GORA II

Na parceli: *70, 396/2, 396/3, 406/2, 437/1, 483/5

Del parcele: 396/1, 396/2, 396/3, 397, 406/1, 437/1, 438, 483/1, 483/4, 483/6, 1052

IME: MZ-2/91 (peskokop Jenina), MZ-4/95 (peskokop Jenina) in Šotl

Šifra katastrske občine: 860_ŠMIKLAVŽ

Na parceli: 528/5, 528/6, 528/8, 528/9, 532, 533, 534

Del parcele: 518/3, 518/4, 518/5, 527, 528/1, 528/4, 528/7, 529/2, 536, 541, 723, 724, 727, 737

Šifra katastrske občine: 861_DOBRAVA

Na parceli: 424/1, 424/3, 424/4, 426

Del parcele: *45/1, 425, 426, 428, 429/1

Šifra katastrske občine: 866_ŠENTVID NAD VALDEKOM

Na parceli: *3, *5, *6, *7, 13/1, 16, 17, 18, 19/1, 19/3, 19/7, 19/8, 35, 36/1, 36/2, 36/3, 37, 38, 39, 40/1, 40/2, 41/1, 41/2, 42, 43/1, 43/2, 44, 45/1, 45/2, 46/1, 46/2, 66/1, 66/2, 68/5, 68/6, 73, *107

Del parcele: *3, 12, 13/2, 19/2, 19/4, 19/5, 19/6, 20, 21/1, 22, 25, 33/1, 33/2, 34, 51, 52/2, 921

IME: Nove Pameče 1

Šifra katastrske občine: 846_GRADIŠČE

Na parceli: 1643/1, 1653, 1667, 1671

Del parcele: 1641, 1643/2, 1644, 1645, 1652, 1654, 1660, 1666, 1668/1, 1668/2, 1669, 1672, 1680, 1681, 1682, 1683/1, 1683/2, 1684, 1685/2, 1686/1, 1687, 1746, 1750, 1751«.

Priloga 3

»Priloga 4 - Seznam zajetij

ZAP. ŠT.	TIP ZAJETJA	NAZIV ZAJETJA	OBČINA
1	zajeti izvir	Bukovska vas	Slovenj Gradec
2	zajeti izvir	Grajska vas (Gmajna)	Slovenj Gradec
3	zajeti izvir	Kremžarjev vrh	Slovenj Gradec
4	zajeti izvir	Lesnik	Slovenj Gradec
5	črpalna vrtina	MZ-2/91 (peskokop Jenina)	Mislinja
6	črpalna vrtina	MZ-4/95 (peskokop Jenina)	Mislinja
7	zajeti izvir	Novo Pameče 1	Slovenj Gradec
8	zajeti izvir	Partizanski dom 1	Slovenj Gradec
9	zajeti izvir	Partizanski dom 2	Slovenj Gradec
10	črpalna vrtina	RAD-1/96 (Raduše)	Slovenj Gradec
11	črpalna vrtina	SD-1/90 (Suhi dol)	Slovenj Gradec
12	črpalna vrtina	SD-2/91 (Suhi dol)	Slovenj Gradec
13	črpalna vrtina	SD-5/92 (Suhi dol)	Slovenj Gradec
14	črpalna vrtina	SEL-1/96 (Sele)	Slovenj Gradec
15	zajeti izvir	Smolška raven (Suhi dol)	Slovenj Gradec
16	zajeti izvir	Stare Pameče	Slovenj Gradec
17	zajeti izvir	Sv. Jedert	Slovenj Gradec
18	zajeti izvir	Šotl	Slovenj Gradec
19	črpalna vrtina	V-1/92 (Suhi dol)	Slovenj Gradec
20	zajeti izvir	Zgornji Razbor	Slovenj Gradec
21	zajeti izvir	Žnidarjev mlin 1 (Suhi dol)	Slovenj Gradec
22	zajeti izvir	Žnidarjev mlin 2 (Suhi dol)	Slovenj Gradec
23	zajeti izvir	Žnidarjev mlin 3 (Suhi dol)	Slovenj Gradec
24	zajeti izvir	Žnidarjev mlin 4 (Suhi dol)	Slovenj Gradec

«.